



































































































































































































































































































































































































































# CASOS ACUMULADOS ESPERADOS PARA CABA AL 29/05

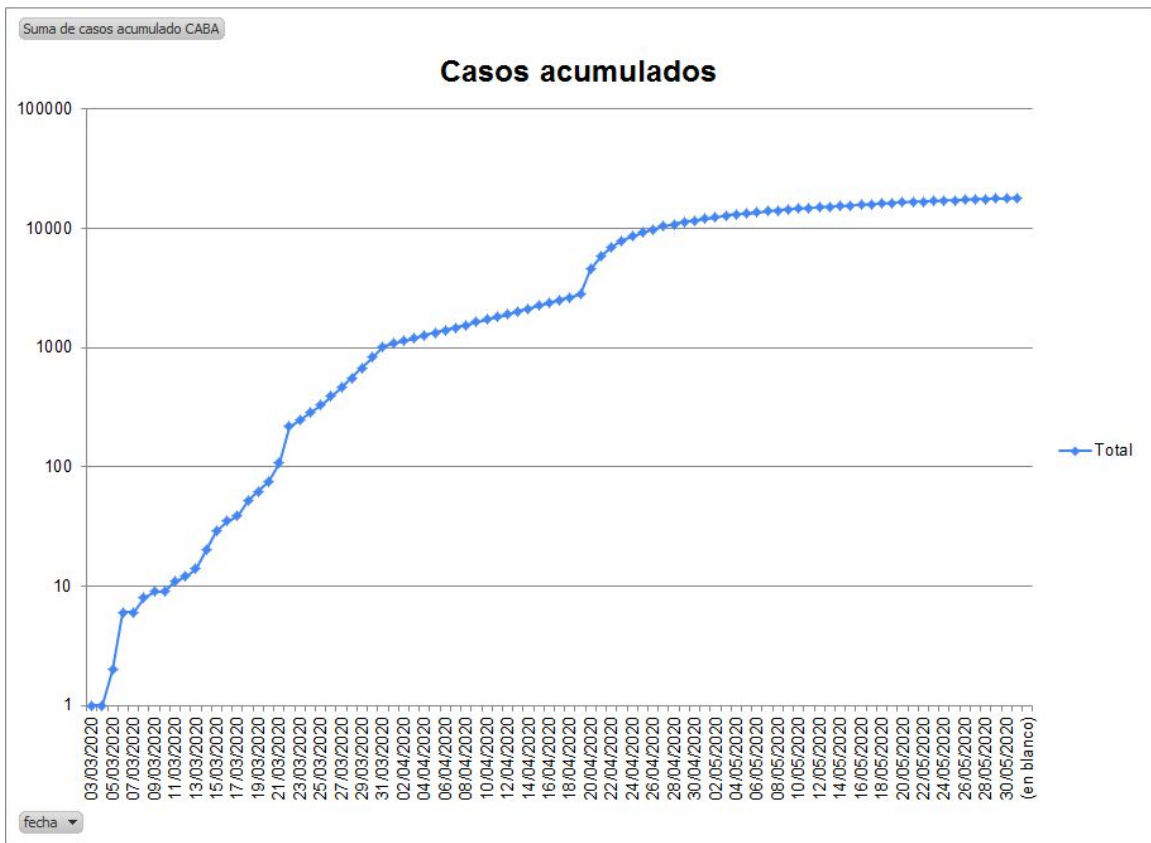

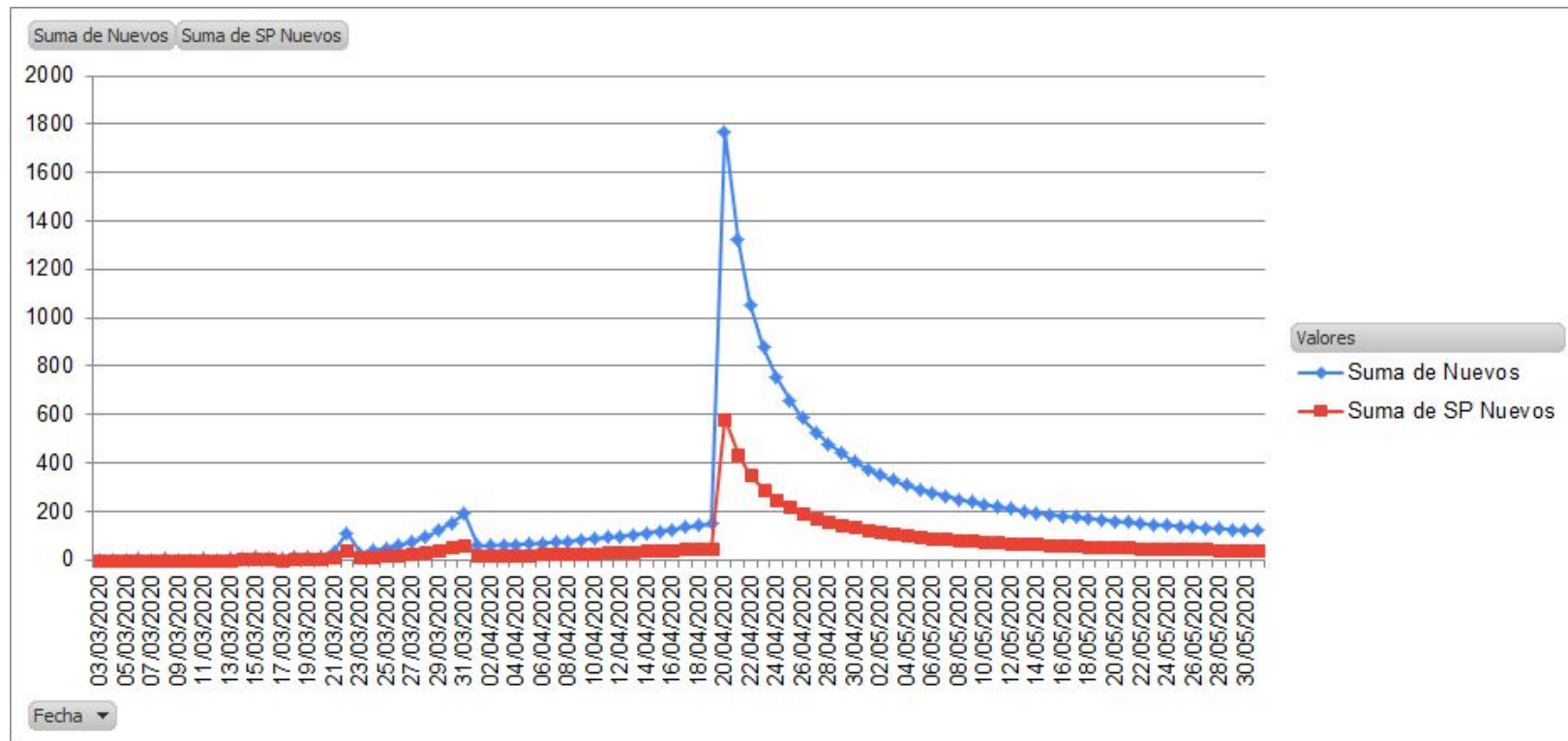
NUEVOS CASOS POR DÍA ESPERADOS PARA CABA AL 29/05

# CASOS ESPERADOS ACTIVOS O PREVALENTES PARA CABA AL 29/05

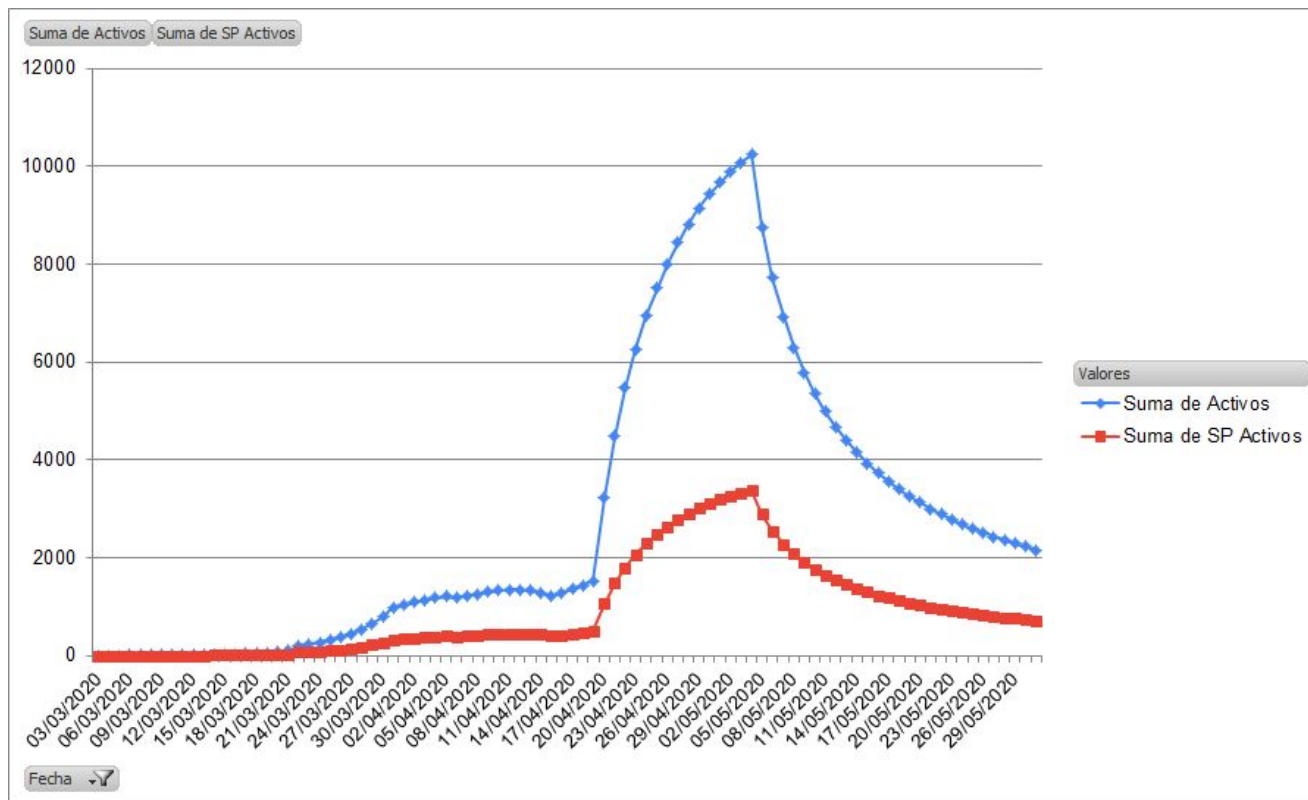

**Total** (3.000.000 hab) y **Subsector público** (1.000.000)

# NÚMERO ESPERADO DE ENFERMOS LEVES, MODERADOS Y SEVEROS PARA CABA AL 29/05

Subsector público (1.000.000)

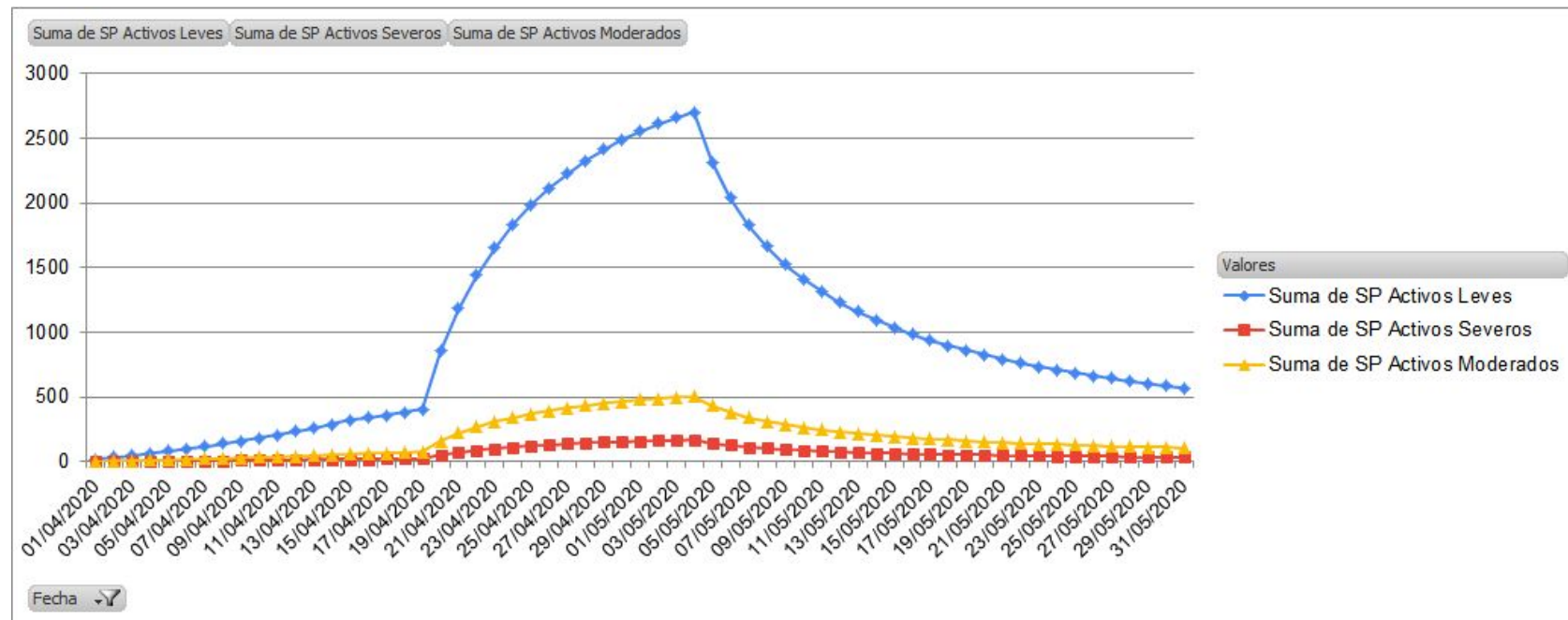

# NÚMERO ESPERADO DE CAMAS OCUPADAS ACUMULADAS DIARIAS POR PARA CADA ESTRATO DE GRAVEDAD PARA CABA **SUBSECTOR PÚBLICO** HASTA EL 31/05/20.

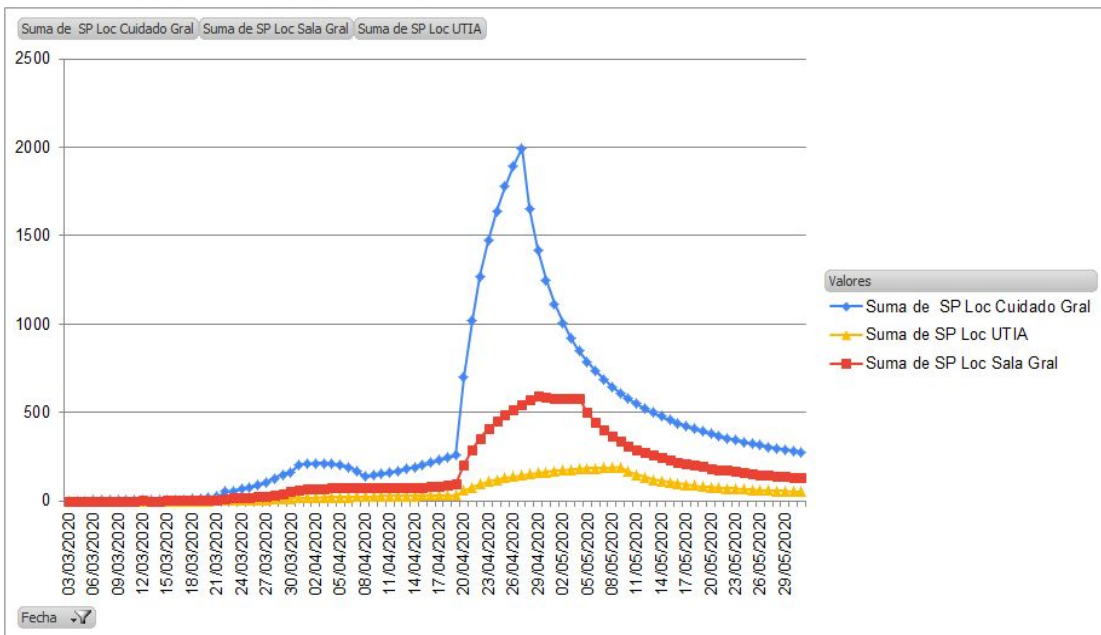

fecha	Cuidado SP Extrahospitalario	Camas SP Sala Gral	Cama SP Loc UTIA
29/03/2020	150	43	11
05/04/2020	203	76	21
12/04/2020	170	79	27
19/04/2020	259	95	32
26/04/2020	1894	519	139
03/05/2020	922	580	177
10/05/2020	578	313	165
17/05/2020	423	211	93
23/05/2020	344	166	69
31/05/2020	275	129	52

## PARÁMETROS PARA EL CÁLCULO DE NECESIDADES

### Supuestos para el cálculo de casos

- **Tiempo de duplicación 3 a 4 días**
- Ajuste por medidas de mitigación de los gobiernos: **-66%**

- **Distribución de casos:**



- **Variable desconocida:** efecto temperatura por hemisferio sur

### Supuestos para el cálculo de necesidades

- Se toman las **necesidades para la proyección del peor día**
- Parámetros cada **1M de habitantes (Público)**
- **2000** camas leves.
- **400 camas generales de agudos** (a sensibilizar según capacidad instalada)
- **150 camas de cuidados intensivos**